# OBEC KRYŠTOFOVY HAMRY

**Kryštofovy Hamry 64, 431 91, Vejprty**
**Telefon:** 474 386 318, **IČ:** 00075566, **Číslo účtu:** 7422-441/0100


---


**Vyřizuje:** Henzl
**Mobil:** 728 307 610
**E-mail:** starosta@krystofovyhamry.cz
**www.krystofovyhamry.cz**


Úřední deska

Datum: 03.06.2025

## Oznámení záměru pronájmu

***Obec Kryštofovy Hamry oznamuje záměr pronájmu:***

**Části pozemkové parcely č. 328/2 a 334 v k.ú. Kryštofovy Hamry o výměře cca 120 m$^2$ k podnikatelské činnosti.**

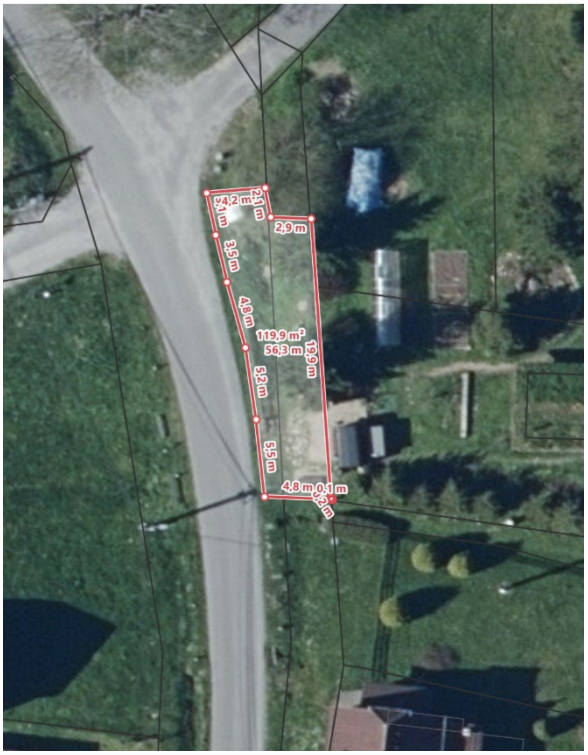


Vyvěšeno: 03.06.2025
Sejmuto: 19.06.2025

3. 6. 2025

Štěpán Janák

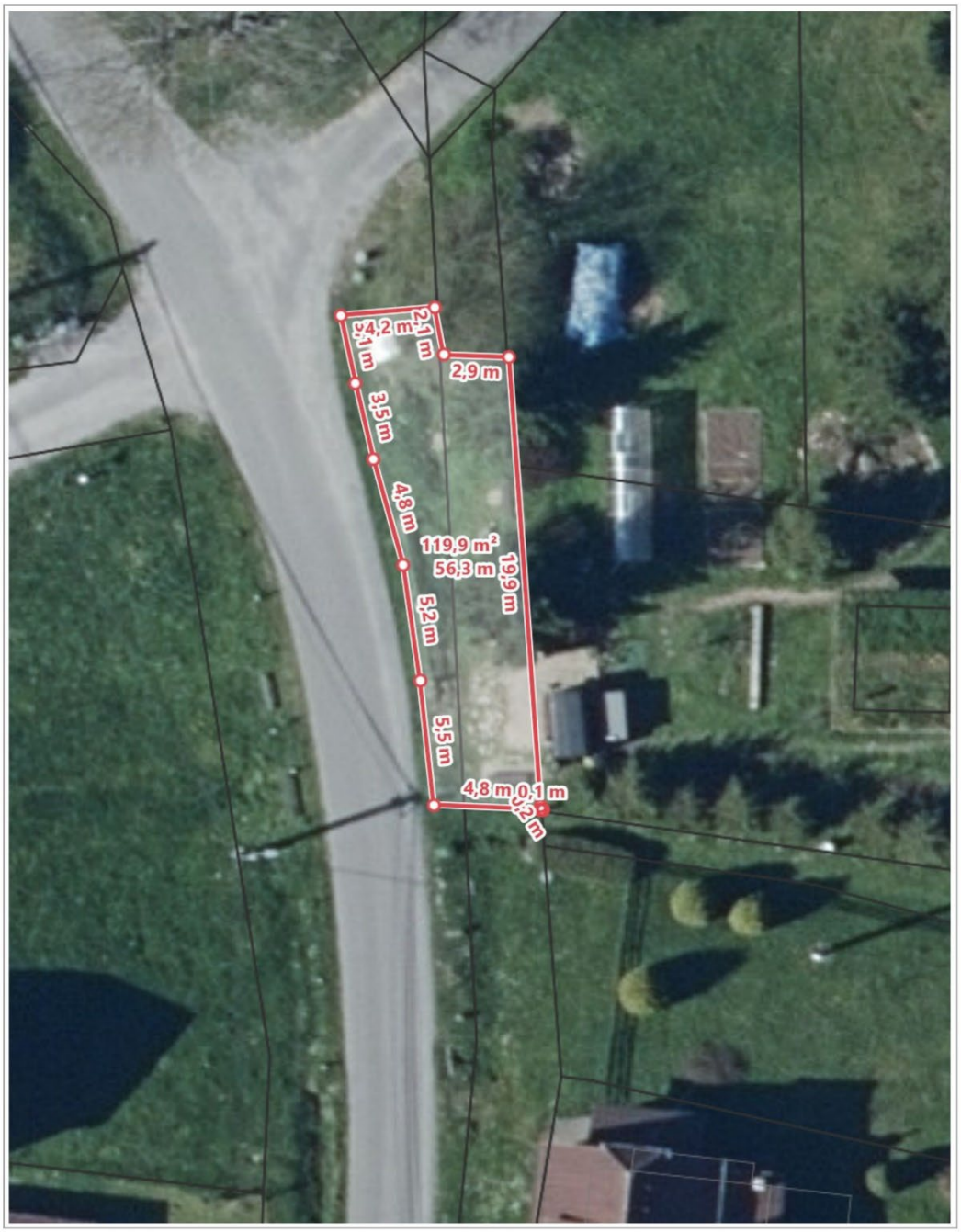


0 5 m 10 m

1 : 236

© Spinbox T-MAPY, Ortofoto: © ČÚZK, Katastr: © ČÚZK